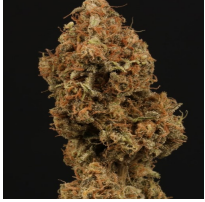

Imagen

Nombre muestra: Blackberry gum
Tipo de muestra: Flor-Mat. Vegetal
Cantidad Recibida: 5.0 g
ID muestra: 2023/005767
Lote: -

Cliente: SEEDSTOCKERS
Contacto: SEEDSTOCKERS
Teléfono: +34 651971434
E-mail: info@seedstockers.com
Recibido en: 10/02/2023
Completado en: 16/02/2023

Perfil de Canabinoides

POTENCIA		% peso/peso	mg/g
	THC total	22.64	226.40
	CBD total	<LOD	<LOD

Canabinoide

CBDV	<LOD	<LOD
CBDVA	<LOD	<LOD
THCV	<LOD	<LOD
CBD	<LOD	<LOD
CBDA	<LOD	<LOD
CBG	0.39	3.90
THCVA	<LOD	<LOD
CBN	<LOD	<LOD
CBGA	0.7	7.00
9-THC	0.35	3.50
8-THC	<LOD	<LOD
CBL	<LOD	<LOD
CBNA	0.33	3.30
CBC	<LOD	<LOD
THCA	25.42	254.20
CBLA	<LOD	<LOD
CBCA	<LOD	<LOD
Total canabinoides	27.19	271.90

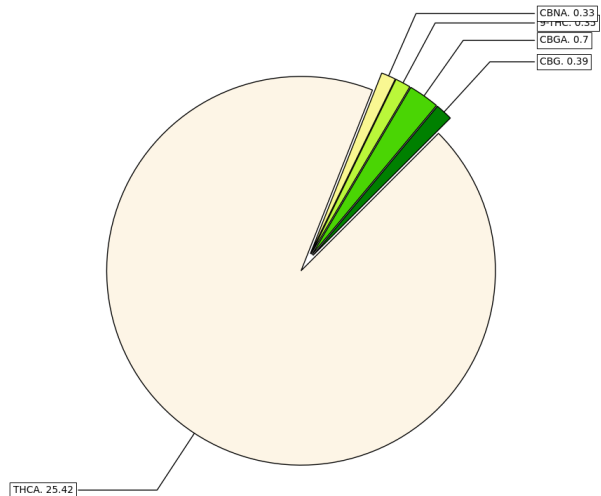

ND: No Determinado <LOD: Por debajo del límite de detección

Determinado por HPLC/UV

THC Total = %THC+(%THCA*0.877)

CBD Total = %CBD+(%CBDA*0.877)

% HUMEDAD EN LA MEDICIÓN 14.42



Jorge Cortés, Ph.D
 Director Científico y de
 Laboratorio
 Tarjeta Profesional No. PQ1347

Empiria Lab SAS
 Zona Franca de Rionegro
 Bodega 84
 Rionegro, Antioquia
 tel: (4) 5611512
 e-mail: info@empirialabs.com



Análisis de Terpenos

Analito	LOQ	Resultado (ppm)	Analito	LOQ	Resultado (ppm)	Analito	LOQ	Resultado (ppm)
a-Pineno	0.05	8.07	Camfeno	0.05	4.4	(-)-b-Pineno	0.05	1.47
b-Myrceno	0.05	6439.21	a-Terpineol	0.05	<LOQ	b-Bisaboleno	0.05	<LOQ
a-Bisaboleno	0.05	<LOQ	a-Eudesmol	0.05	<LOQ	b-Eudesmol	0.05	<LOQ
3-Careno	0.05	12.48	a-Terpineno	0.05	11.74	p-Cymeno	0.05	342.04
B-T-Ocymene	0.05	21.98	d-Limoneno	0.05	3454.85	Eucaliptol	0.05	<LOQ
b-Ocimeno	0.05	227.53	g-Terpineno	0.05	7.34	Terpinoleno	0.05	8.81
g-Eudesmol	0.05	<LOQ	Linalool	0.05	9.54	Fenchol	0.05	<LOQ
t-2-Pinanol	0.05	<LOQ	(-)-Isopulegol	0.05	2.94	Geraniol	0.05	24.96
Cariofileno	0.05	3916.52	Humuleno	0.05	1431.26	Nerolidol 1	0.05	69.73
Nerolidol 2	0.05	40.37	O. Cariofileno	0.05	264.97	Guaiol	0.05	103.49
Total terpenos		16829.41						

ND: No Determinado

<LOQ: Por debajo del límite de cuantificación

Analizado por GC/MS

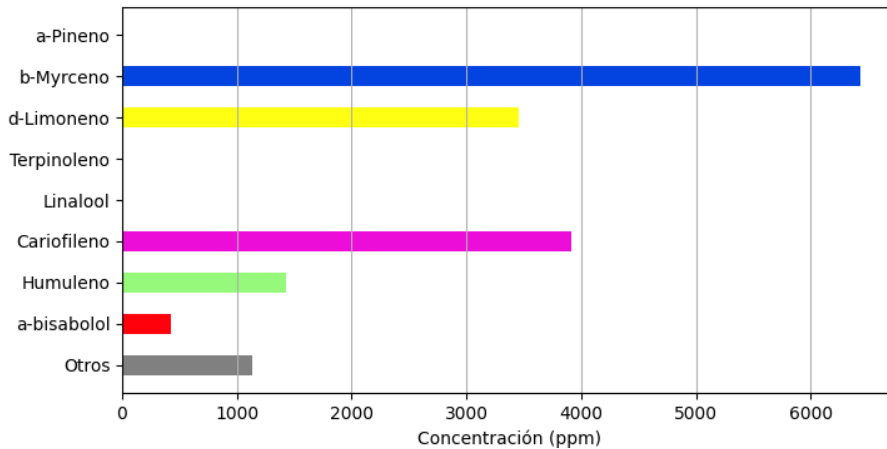

% HUMEDAD EN LA MEDICIÓN 14.42



Jorge Cortés, Ph.D
 Director Científico y de
 Laboratorio
 Tarjeta Profesional No. PQ1347

Empiria Lab SAS
 Zona Franca de Rionegro
 Bodega 84
 Rionegro, Antioquia
 tel: (4) 5611512
 e-mail: info@empirialabs.com

